

Ersatzteile - Spare parts - Pièces de rechange

Bestell-Nr. part-no réf. de commande	Benennung name of part désignation de la pièce
371114	Starlock - Schnellbefestiger
371421	Fahrgestell
371436	Vollgummirad
371922	Lagerschale kpl.
372039	Bremspedal
372043	Bremsstange kpl.
372104	Bremsklaue
372113	Federteller
372116	Griff
373003	Schwenkvorrichtung
374274	Rillenkugellager 6004 ZZ
374379	Rillenkugellager 6007 2RS
374523	Kegelrad
374569	Riemenscheibe
374571	Antriebswelle
374638	Antriebswelle kpl.
374639	Poly-V-Riemen
375020	Mischtrommel-Unterteil
375083	Königszapfen kpl.
375092	Rührgitter
375102	Abdeckscheibe
375115	Mischtrommel-Oberteil Expert
375113	Mischtrommel-Oberteil Dynamic
375135	Zahnkranzsegment
375141	Zwischenblech
375143	Sprengring
375222	Motorbrücke

Bestell-Nr. part-no réf. de commande	Benennung name of part désignation de la pièce
375226	Kombi-Blechschraube
375321	Kondensator 10 µF
375392	Wechselstrom-Motor 800 W / 230 V
375409	Wechselstrom-Motor 900 W / 230 V
375444	Drehstrom-Motor 750 W (400 V 3~)
375696	Motorhaube (400 V 3~) Dynamic
375697	Motorhaube (230V) Expert
375698	Motorhaube (230V) Dynamic
375699	Motorhaube (400 V 3~) Expert
384066	Passscheibe 20 x 28 x 0,5
390006	Sechskantschraube M 8 x 14
390018	Sechskantschraube M 12 x 35
390039	Sechskantschraube M 10 x 20
390042	Sechskantschraube M 8 x 45
390136	Flachrundschraube M 8 x 60
391002	Sechskantmutter M 10
391003	Sechskantmutter M 12
391040	Sechskantmutter M 8 VZ
391644	Scheibe Ø 8,4
391647	Scheibe Ø 26 x 44 x 4
391903	Federring A 12
391914	Federring A 8
392000	Segerring A 35
392211	Splint 3,2 x 25
392404	Spannhülse 8 x 55
392408	Spannhülse 8 x 45

Ersatzteile bestellen:

Bezugsquelle ist der Hersteller bzw. Händler. Für eine richtige Ersatzteillieferung sind folgende Angaben erforderlich: Bestell-Nr., Benennung und Farbe des Teils, Stückzahl, Baujahr, Serien-Nr. (siehe Typenschild) und Betonmischer-Bezeichnung. Ersatzteillieferung erfolgt möglichst sofort per Nachnahme zu unseren Verkaufs-, Lieferungs- und Zahlungsbedingungen. Porto und Verpackung gehen zu Lasten des Bestellers.

Ordering replacement parts:

Order from the manufacturer or dealer. Be sure to include the following information to ensure correct delivery: part number, name of part, number and colour of parts, year of manufacture, serial-no (see rating plate) and designation of concrete mixer. The parts will be delivered as soon as possible according to our Terms and Conditions of Sales, Delivery and Payment. Postage and packaging will be charged to the orderer.

Passation de commande de pièces de rechange :

Pour vous procurer des pièces de rechange, veuillez vous adresser au constructeur ou à ses revendeurs. Pour que la livraison des pièces de rechange correctes soit assurée, il est nécessaire d'indiquer les renseignements suivants : réf. de commande, désignation et couleur de la pièce, année de construction, réf. de série (voir plaque signalétique) et désignation de la bétonnière. La livraison des pièces de rechange s'effectue, dans la mesure du possible, immédiatement par colis contre remboursement, sur la base de nos conditions de vente, de livraison et de paiement. Les frais de port et d'emballage sont à la charge de l'auteur de la commande.

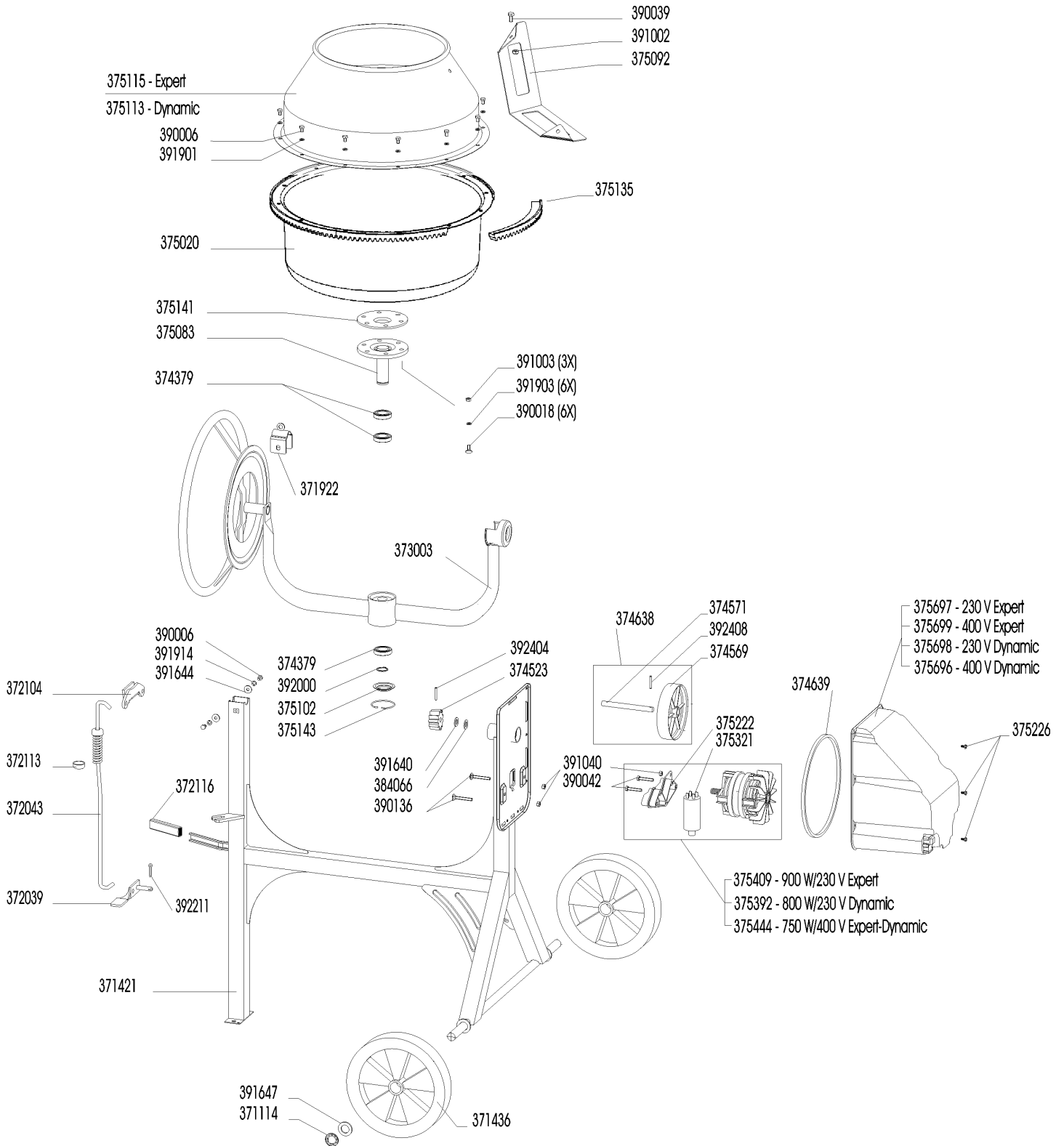

ATIKA GmbH & Co. KG

P.O. Box 21 64 • 59209 Ahlen / Germany
 Telefon +49 (0) 23 82 / 8 92-0 • Telefax +49 (0) 23 82 / 8 18 12
 E-mail: info@atika.de • Internet: www.atika.de